Y-образные разветвители

BCC M414-M415-M415-U2010-006
Код заказа: BCC0AL3

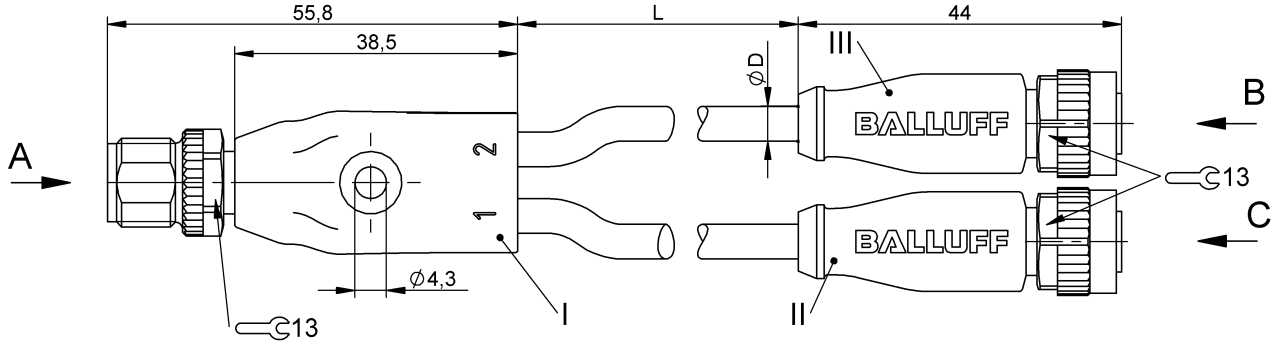

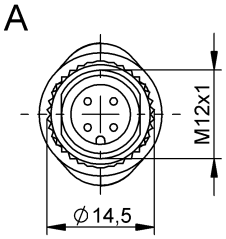

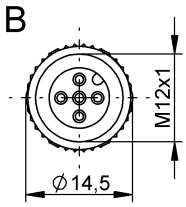

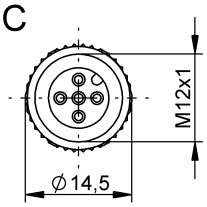

Basic features

Разрешение на эксплуатацию/ конформность	CE WEEE cULus

Electrical connection

Диаметр кабеля D	4.70 mm ±0.15 mm
Количество контактов	4/5/5
Количество проводников	3/3
Разъем 01, исполнение	прямой
Разъем 02, исполнение	прямой
Разъем 03, исполнение	прямой
Разъем 1	M12x1-Штекер, прямой, 4--конт., A-с кодированием
Разъем 2	M12x1-Гнездо, прямой, 5--конт., A-с кодированием
Разъем 3	M12x1-Гнездо, прямой, 5--конт., A-с кодированием
Сечение проводника	22 AWG
Система	с бесшовной экструд. оболочкой/с бесшовной экструд. оболочкой/с бесшовной экструд. оболочкой

Electrical data

Номинальный ток (40 °C)	4.0 A
Провод, номинальное напряжение =, макс.	300 V
Провод, номинальное напряжение ~, макс.	300 V
Рабочее напряжение Ub	250 VDC / 250 VAC

Environmental conditions

Степень защиты	IP67, IP68, IP69K/IP67, IP68, IP69K

Material

Материал держателя контактов	PUR/PUR/PUR
Материал контактов	Латунь/Бронза/Бронза
Материал корпуса	PUR/PUR/PUR
Материал накидной гайки	литой под давлением цинковый сплав/литой под давлением цинковый сплав/литой под давлением цинковый сплав
Материал оболочки кабеля	ПВХ

Mechanical data

Длина кабеля L	0.60 m
Момент затяжки кабельного соединителя	0,6 Нм / 0,6 Нм / 0,6 Нм
Оболочка кабеля, цвет	желтый

Remarks

Простой кабель: допуск по UL-AWM Style 2661 & CSA AWM I/II A/B
Степень защиты по IEC 60529, только в свинченном состоянии с ответной частью

Connector Drawings

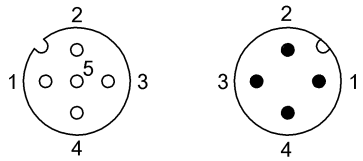

II, III I
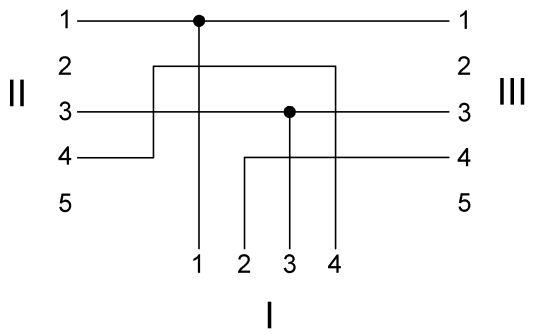
Wiring Diagrams (Schematic)